



*p-ISSN: 2303-0267*  
*e-ISSN: 2407-6082*  
*Volume 4 Nomor 2*  
*Maret-April 2022*

*Jurnal*  
***Sains dan Kesehatan***

**Sains dan Ilmu-Ilmu Kesehatan**



**Diterbitkan Oleh**  
**Fakultas Farmasi, Universitas Mulawarman**  
**Samarinda, Kalimantan Timur**  
**Indonesia**

Jurnal Sains dan Kesehatan J. Sains. Kes.	Volume 4	Nomor 2	Halaman 105-242	Samarinda 30 April 2022	<i>p-ISSN</i> 2303-0267	<i>e-ISSN</i> 2407-6082
--	-------------	------------	--------------------	----------------------------	----------------------------	----------------------------



p-ISSN:2303-0267  
e-ISSN: 2407-6082  
Volume 4 Nomor 2  
Maret-April 2022

# Jurnal Sains dan Kesehatan

## Informasi Editorial

### **Kebijakan Journal:**

Fakultas Farmasi Unmul dan para editor tidak bertanggung jawab terhadap segala pernyataan dan pandangan yang dinyatakan penulis naskah.

### **Pengiriman Naskah:**

Naskah dikirimkan via online melalui laman website: <https://jsk.farmasi.unmul.ac.id> dengan mengikuti petunjuk penulisan yang ada di website tersebut.

---

---

### **Jurnal Sains dan Kesehatan**

p-ISSN: 2303-0267 dan e-ISSN: 2407-6082, diterbitkan Enam kali setahun oleh Fakultas Farmasi Universitas Mulawarman.

Alamat: Gedung Administrasi Fakultas Farmasi, Jl. Penajam, Kampus Unmul Gunung Kelua, Kota Samarinda, Kalimantan Timur.

---

---

# Jurnal Sains dan Kesehatan

## Daftar Isi

### From Editor

Front Cover, Editorial Information, Table of Content, Author Guideline,  
Back Cover i-xix

### Articles

- Hubungan Kepadatan Batu Menurut Hounsfield Unit (HU) dengan Komposisi Batu Saluran Kemih di Poli Urologi RSUD Abdul Wahab Sjahranie Samarinda  
Association Between Stone Density According to Hounsfield Unit (HU) with Urinary Tract Stone at Urology Clinic of Abdul Wahab Sjahranie Hospital Samarinda  
Alief Fikri Rusdi, Boyke Soebhali, Hary Nugroho 105-111
- Distribusi Pencabutan Gigi Akibat Karies Berdasarkan Karakteristik Sociodemografi pada Pasien Poli Gigi Puskesmas Tanah Grogot Tahun 2017-2019  
Distribution of Tooth Extraction Due to Caries Based on Sociodemographic Characteristics in Dental Polyclinic Patients at Tanah Grogot Public Health Center 2017-2019  
Aulya Rahma Fadilah, Portuna Putra Kambaya, Nydia Hanan 112-119
- Hubungan Pola Makan dengan Kejadian Dispepsia Fungsional Pada Mahasiswa Fakultas Kedokteran Universitas Mulawarman  
Correlation of Dietary Pattern with the Incidence of Functional Dyspepsia in Students of the Faculty Medicine Mulawarman University  
Annisah Nurdwita Ashari, Yuniati Yuniati, Ignatia Sinta Murti 120-125

Usia dan Paritas Tidak Berhubungan dengan Ekspresi Estrogen Reseptor (ER) dan Progesteron Reseptor (PR) pada Kanker Payudara Invasif No Special Type (NST) di RSUD Abdul Wahab Sjahranie Samarinda Age and Parity Are Not Related with Estrogen Receptor (ER) and Progesterone Receptor (PR) Expression in Invasive Breast Cancer of No Special Type (NST) at Abdul Wahab Sjahranie Hospital, Samarinda	126-131
Distribusi Ameloblastoma Berdasarkan Usia, Jenis Kelamin, Lokasi dan Subtipe Histopatologi di RSUD A.W. Sjahranie Samarinda Tahun 2015-2020 Distribution of Ameloblastoma Based on Age, Gender, Location and Histopathology at RSUD A. W. Sjahranie Samarinda in the Period of 2015-2020	132-137
Pengaruh Konsentrasi Karbomer-940 pada Sediaan Emulgel Minyak Zaitun dan Ekstrak Daun Kelor Effect of Carbomer-940 Concentration on Olive Oil Emulgel and Moringa Leaf Extract Preparations	138-146
Perbandingan Statin Terhadap Kejadian Efek Samping Terkait Myalgia Comparison of Statins to Side Effect Events Related Myalgia	147-154
Hubungan Kadar Hemoglobin Sebelum Operasi dengan Kebutuhan Transfusi Sel Darah Merah Intra Operasi pada Pasien Bedah Pintas Arteri Koroner di RSUD Abdul Wahab Sjahranie Samarinda The Correlation between Preoperative Hemoglobin Level and Red Blood Cell Transfusion Intraoperative among Patients with Coronary Artery Bypass Graft at RSUD Abdul Wahab Sjahranie	155-160
Gambaran Karakteristik Fraktur Radius Dital di RSUD Abdul Wahab Sjahranie Samarinda Tahun 2017-2019 Overview of Distal Radius Fracture Characteristics at Abdul Wahab Sjahranie Hospital, Samarinda in 2017-2019	161-167

Profil Penyakit Periodontal Pada Penderita Diabetes Melitus Berdasarkan Tipe Diabetes Melitus, Jenis Kelamin, dan Usia di RSUD dr. Kanujoso Djatiwibowo Pada Tahun 2016-2020

Profile of Periodontal Disease Accompanied by Diabetes Mellitus Based on Diabetes Mellitus Type, Gender, and Age at RSUD dr. Kanujoso Djatiwibowo 2016-2020

Aanisah Nida Aliyah, Listyawati Listyawati, Nuryanni Dihin Utami 168-175

Gambaran Peresepan Antibiotik, Biaya, Efektifitas Terapi Pasien Demam Tifoid Rawat Inap RS Palang Biru Kutoarjo

The Image of Prescribing Antibiotics, Cost, Effectiveness of Therapy Thyphoid Fever Inpatient at Palang Biru Hospital Kutoarjo

Ima Raharti, Endang Yuniarti, Eka Wuri Handayani 176-180

Aktivitas Antibakteri Ekstrak Bawang Hitam Variasi Waktu Aging Terhadap Pencegahan Dysbiosis Kulit Penyebab Jerawat

Antibacterial Activity of Black Garlic Extract Variations in Aging Time on Prevention of Skin Dysbiosis Causes Acne

Luthfia Hastiani Muharram, Fauzia Ningrum Syaputri, Wulan Pertiwi,

Rizki Fika Saputri 181-188

Pengaruh Konsumsi Pemanis Buatan Rendah Kalori Sukralosa dan Glikosida Steviol Terhadap Kadar Glukosa Darah Pasien Pengidap Diabetes Melitus Tipe 2

The Effect of Consumption Low Calories Artificial Sweetness Sucralose and Steviol Glycosides on Blood Glucose Levels of Patients with Type 2 Diabetes Mellitus

Jeane Rose Christine, Hajrah Hajrah, Fajar Prasetya 189-197

Aplikasi Ekstrak Tanaman Kecombrang (*Etlingera elatior*) Sebagai Pengawet Alami pada Daging Ikan Nila (*Oreochromis niloticus*)

Application of Kecombrang (*Etlingera elatior*) Plant Extract as a Natural Preservative in Tilapia (*Oreochromis niloticus*) Meat

Nurlaili Nurlaili, Ayu Maulida, Clara Theresia, Febby Anggie Sandika,

Umi Hairah 198-204

## Review

Review: Molecularly Imprinted Polymer Solid Phase Extraction (MIP-SPE) untuk Pengujian Glibenklamid dalam Cairan Biologis

Review: Molecularly Imprinted Polymer Solid Phase Extraction (MIP-SPE) for Testing Glibenclamide in Biological Fluids

Imas Nurul Siti Kulsum, Shendi Suryana, Dang Soni 205-213

Polimorfisme Gen DRD2 rs1799732 (-141c) Terhadap Terapi Aripiprazole pada Pasien Skizofrenia

Polymorphism Gene DRD2 rs1799732 (-141c) Against Aripiprazole Therapy In Schizophrenia Patients

Fitri Fitri, Irsan Saleh, Theodorus Theodorus 214-221

Pelaksanaan Nasional Health Insurance Pada Aspek Kepesertaan Untuk Mencapai Universal Health Coverage

The Implementation of National Health Insurance on The Aspect of Participation to Achieve Universal Health Coverage

Syifa Shidqi Putri, Chriswardani Suryati, Nurhasmidar Nandini 222-230

## **Case Report**

Laporan Kasus: Penanganan Efek Samping Pseudoefedrin pada Pasien ISPA Anak

Case Report: Handling Pseudoephedrine Side Effects in Pediatric ISPA Patients

Agata Tika Sari, Niken Indriyanti 231-233

Laporan Kasus: Terapi Covid-19 pada Pasien dengan Komorbid Hipertensi

Case Report: Covid-19 Therapy in Patients with Comorbid Hypertension

Putri Dina Mahera Laily 234-242



p-ISSN:2303-0267  
e-ISSN: 2407-6082  
Volume 4 Nomor 2  
Maret-April 2022

# Jurnal Sains dan Kesehatan

## List of Indexing



## Jurnal Sains dan Kesehatan

Untuk **contoh** layout artikel yang akan disubmit dapat dilihat pada **bagian akhir** dari dokumen ini. File **template artikel** dapat **diunduh (download)** pada laman website jurnal sains dan kesehatan (<https://jsk.farmasi.unmul.ac.id>).

### Persyaratan dan Format Penulisan

#### Persyaratan Umum

Penulis yang akan menyerahkan naskah ke redaksi Jurnal Sains dan Kesehatan harus memperhatikan persyaratan umum berikut:

- Naskah yang ditulis harus berkaitan dengan bidang ilmu Farmasi dan kesehatan.
- Naskah merupakan artikel asli (belum pernah dipublikasikan di tempat lain) yang bersumber dari hasil kajian atau penelitian.
- Naskah ditulis dalam bahasa Indonesia atau Inggris.
- Naskah disertai abstrak dalam bahasa Indonesia dan Inggris (*bilingual*).
- Naskah disertai *keywords* dalam bahasa Inggris.
- Pengiriman naskah disertai biodata penulis, seperti nama lengkap, alamat instansi (afiliasi), dan alamat surat elektronik (*email*).
- Naskah dikirim melalui online *submission* pada website jurnal yaitu <https://jsk.farmasi.unmul.ac.id>, dengan mendaftar secara online sebagai user.
- Naskah yang masuk akan diseleksi oleh dewan redaksi. Jika dianggap perlu, naskah akan disunting melalui konsultasi dengan penulisnya.

#### Format dan Sistematika

1. **Naskah dikirim ke redaksi jurnal dalam bentuk *softcopy* (Word), dengan format sebagai berikut:**
  - Ukuran kertas A4 (21 cm × 21,7 cm) dengan margin halaman, kiri 3 cm, atas 3,5 cm, kanan 2,5 cm, bawah 3 cm.
  - Penulisan naskah disusun dengan jarak spasi 1, format satu kolom;



- Penulisan judul naskah dan judul bahasan ditulis dengan huruf tebal (*bold*).

## 2. Naskah ditulis dengan sistematika penulisan sebagai berikut:

- **Judul** (Times New Roman 12). Judul harus spesifik, jelas, ringkas, informatif, menggambarkan substansi atau isi dari tulisan, dan dapat menggugah rasa untuk membaca. Judul tidak perlu diawali dengan kata penelitian/analisis/studi, kecuali kata tersebut merupakan pokok bahasan. Judul dibuat dalam bahasa Indonesia dan Inggris (*bilingual*),
  - **Nama Penulis** (Times New Roman 12). Penulis harus menggunakan nama asli (bukan nama samaran) dan tidak mencantumkan gelar kesarjanaan. Penulis korespondensi diberi tanda asterik (\*).
  - **Afiliasi Penulis** (Times New Roman 12). Afiliasi merupakan alamat instansi/lembaga tempat penulis bekerja/berkarya/studi.
  - **Korespondensi** (Times New Roman 12). Korespondensi berisi alamat surat elektronik (*email*) penulis korespondensi.
  - **Abstract dan Abstrak** (Times New Roman 12). Isi *abstract* atau abstrak (Times New Roman 12). Abstrak dibuat dalam bahasa Indonesia dan Inggris (*bilingual*). Abstrak terdiri atas pokok permasalahan, tujuan, metode, hasil, dan/atau hasil kajian/penelitian. Abstrak ditulis dalam bentuk satu paragraf, tanpa acuan (referensi), tanpa singkatan/akronim, dan tanpa *footnote*. Abstrak ditulis bukan dalam bentuk matematis, pertanyaan, dan dugaan. Abstrak bukan merupakan hasil *copy paste* dari kalimat yang ada dalam naskah. Isi abstrak paling banyak memuat 200 kata.
  - Kata *keywords* (Times New Roman 12) dan isi *keywords* (Times New Roman 12). *Keywords* atau kata kunci harus dalam bahasa Inggris yang sesuai dengan kaidah/standar *thesaurus*. Jumlah *keywords* minimal tiga *keywords* dan maksimal lima *keywords*.
1. **Pendahuluan** (Times New Roman 12). Isi pendahuluan ditulis dengan font Times New Roman 12. Seluruh referensi yang digunakan dalam naskah (dijadikan sebagai sumber kutipan), harus ada dalam daftar rujukan (*references*). Referensi/sitasi menggunakan urutan penomoran angka arab dengan menggunakan kurung [angka], contoh [1] jika satu referensi, [2], [3] jika dua referensi dan [4], [5], [6] jika tiga atau lebih referensi yang berurutan dan [1], [4], [7] untuk yang tidak berurutan. **Nomor Pustaka/sitasi disusun berdasarkan urutan referensi yang pertama kali ditemukan pada artikel.**
  2. **Metode** (Times New Roman 12). Isi metode ditulis dengan font Times New Roman 12. Metode merupakan rangkaian kerja dalam pelaksanaan penelitian, mulai dari cara pelaksanaan pengambilan data hingga analisis data.
  3. **Hasil dan Pembahasan** (Times New Roman 12). **Isi hasil dan pembahasan dibuat dalam satu kesatuan yang utuh** dan ditulis dengan font Times New Roman 12. Hasil bukan merupakan data mentah, melainkan data yang sudah diolah/dianalisis dengan metode yang telah ditetapkan. Pembahasan adalah perbandingan hasil yang diperoleh dengan konsep/teori yang ada. Isi hasil dan pembahasan mencakup pernyataan, tabel, gambar, diagram, grafik, sketsa, dan sebagainya.
  4. **Kesimpulan** (Times New Roman 12). Isi kesimpulan ditulis dengan font Times New Roman 12. Kesimpulan merupakan ikhtisar dari hasil pembahasan penelitian yang telah dilakukan.

- **Ucapan Terima Kasih** (*optional*) (Times New Roman 12). Isi ucapan terima kasih dengan font Times New Roman 12.
- **Kontribusi Penulis** (Times New Roman 12). **Tuliskan kontribusi dari masing-masing penulis pada naskah yang dibuat.**
- **Etik** (*optional*) (Times New Roman 12). jika menggunakan manusia sebagai subyek penelitian dan jika menggunakan hewan uji sebagai subyek penelitian. **Tuliskan nomor SK Etik dari komisi etik.**
- **Konflik Kepentingan** (Times New Roman 12).
- **Daftar Pustaka** (Times New Roman 12). Isi daftar pustaka ditulis dengan font Times New Roman 12. Daftar pustaka merupakan sumber acuan/rujukan yang dijadikan bahan kutipan penulisan naskah. Penulisan daftar pustaka menggunakan aturan *Nomor* contoh [1]. Penulisan dan penyusunan daftar pustaka sebaiknya menggunakan aplikasi *reference manager* seperti **Mendeley** atau **Endnote**. Jika menggunakan aplikasi, mohon dapat disubmit dengan file references yang digunakan tersebut.

### 3. Penulisan Tabel dan Gambar

- **Judul Tabel** (Times New Roman 12). Isi tabel ditulis dengan font Times New Roman 12. Judul tabel ditulis **di atas** tabel. Tabel *ditulis secara berkelanjutan*, misalnya Tabel 1, Tabel 2, Tabel 3, dst. Tabel harus diikuti dengan sumber tabel, jika dikutip dari sumber lain.
- **Judul Gambar (termasuk diagram, grafik, bagan, sketsa, prototipe, database)** (Times New Roman 12). Judul gambar ditulis **di bawah** objek gambar. Objek ditulis secara berkelanjutan, misalnya Gambar 1, Gambar 2, Gambar 3, dst. Objek harus diikuti dengan sumber objek, jika dikutip dari sumber lain.
- **Tabel dan Gambar jumlah totalnya adalah 10.** Misalkan tabelnya ada 2, maka gambar yang boleh maksimal 8.

### 4. Penulisan Kutipan

Kutipan adalah gagasan atau pemikiran penulis lain (atau penulis sendiri dalam karya lain) yang dijadikan sumber referensi untuk dikutip tanpa mengubah maknanya. Penulisan kutipan naskah pada Jurnal Sains dan Kesehatan menggunakan sistem [angka arab], contoh [1] jika satu referensi, [2], [3] jika dua referensi dan [4], [5], [6] jika tiga atau lebih referensi yang berurutan, dan [1], [4], [7] untuk yang tidak berurutan. Penulisan kutipan naskah jurnal Sains dan Kesehatan sebaiknya menggunakan aplikasi *reference manager* seperti **Endnote**, **Zotero**, atau **Mendeley**. Jika menggunakan aplikasi, mohon dapat disubmit dengan file references yang digunakan tersebut.

Contoh: Format Penulisan Kutipan Naskah Jurnal Sains dan Kesehatan

#### **Di akhir kalimat**

Untuk memudahkan dan mengoptimalkan pelayanan akreditasi jurnal ilmiah, Lembaga Ilmu Pengetahuan Indonesia menerapkan sistem teknologi informasi yang memungkinkan akses informasi secara *online* [1].

Terbitan berkala ilmiah adalah publikasi yang diterbitkan secara berkala dalam kurun waktu tertentu yang disusun berdasarkan kaidah penulisan ilmiah [2].

## 5. Penulisan Daftar Pustaka atau Rujukan

Daftar pustaka adalah semua sumber bahan bacaan atau literatur yang dijadikan kutipan penulisan naskah. Penulisan dan penyusunan daftar pustaka naskah Jurnal Sains dan Kesehatan menggunakan aturan *Numbered Style* (contoh [1] jika satu referensi, [2], [3] jika dua referensi dan [4], [5], [6] jika tiga atau lebih referensi yang berurutan, dan [1], [4], [7] untuk yang tidak berurutan). Daftar pustaka sebaiknya dikelola dengan aplikasi *reference manager* seperti **Endnote, Zotero, dan Mendeley**. Jika menggunakan aplikasi, mohon dapat disubmit dengan file references yang digunakan tersebut.

**Nomor Pustaka/sitasi disusun berdasarkan urutan referensi yang pertama kali ditemukan pada artikel.**

Contoh style penulisan daftar pustaka:

- [1] Author, Year. Title. *Nama Journal*. **Volume**. (Issue). Pages. (Reference style for journal)
- [2] Author, Year. Title. Publisher. Place (reference style for book)
- [3] Dan seterusnya.....

**Untuk contoh layout artikel yang akan disubmit dapat dilihat pada halaman selanjutnya.**

## Contoh Template

### Judul Artikel dalam Bahasa Indonesia

(Huruf Times New Roman, 12 pt, 1 Spasi, Centered, Bold,  
Tidak menggunakan Huruf Kapital,  
Huruf kapital hanya huruf pertama dari masing-masing kata)

### Title of Paper in English

(Font Times New Roman, 12 pt, 1 Space, Centered, Bold)

**Nama Penulis Pertama<sup>1,\*</sup>, Nama Penulis Kedua<sup>2</sup>, Nama Penulis Ketiga<sup>3</sup>,  
Nama Penulis Keempat<sup>4</sup>, dst (nama tanpa gelar)**

<sup>1</sup>Afiliasi Penulis Pertama, **contoh:** Program Studi Farmasi, Fakultas Farmasi,  
Universitas Mulawarman, Samarinda, Indonesia

<sup>2</sup> Afiliasi Penulis Kedua

<sup>3</sup>Afiliasi Penulis Ketiga

<sup>4</sup>Afiliasi Penulis Keempat.

\*Email korespondensi: [penulis@email.com](mailto:penulis@email.com)

### Abstrak (dalam Bahasa Indonesia)

Huruf times new roman, 12 pt, 1 spasi, teks rata kiri dan kanan, 1 kolom, maksimal 200 kata  
Huruf times new roman, 12 pt, 1 spasi, teks rata kiri dan kanan, 1 kolom, maksimal 200  
kata. Huruf times new roman, 12 pt, 1 spasi, teks rata kiri dan kanan, 1 kolom, maksimal  
200 kata. Huruf times new roman, 12 pt, 1 spasi, teks rata kiri dan kanan, 1 kolom,  
maksimal 200 kata. Huruf times new roman, 12 pt, 1 spasi, teks rata kiri dan kanan, 1  
kolom, maksimal 200 kata.

**Kata kunci:** huruf times new roman, 12 pt, 3-5 kata

### Abstract (in English)

Font times new roman, 12 pt, 1 space, Justify text, 1 column, maximum 200 word. Font  
times new roman, 12 pt, 1 space, Justify text, 1 column, maximum 200 word. Font times  
new roman, 12 pt, 1 space, Justify text, 1 column, maximum 200 word. Font times new  
roman, 12 pt, 1 space, Justify text, 1 column, maximum 200 word. Font times new roman, 12  
pt, 1 space, Justify text, 1 column, maximum 200 word.

**Keywords:** font times new roman, 12 pt, 3-5 words

## 1 Pendahuluan

Huruf times new roman, 12 pt, 1 spasi, teks rata kiri dan kanan, 1 kolom, sitasi disusun  
berdasarkan urutan ditemukannya sitasi pada artikel dengan menggunakan sistem sitasi  
angka di dalam kurung [], dengan penomoran angka arab 1, 2, 3, dan seterusnya. Sitasi yang

pertama ditemukan diberikan nomor sitasi 1, contoh sitasi menjadi seperti ini [1]. Huruf times new roman, 12 pt, 1 spasi, teks rata kiri dan kanan, 1 kolom, sitasi disusun berdasarkan urutan ditemukannya sitasi pada artikel dengan menggunakan sistem sitasi angka di dalam kurung [], dengan penomoran angka arab 1, 2, 3, dan seterusnya. Sitasi yang kedua ditemukan diberikan nomor sitasi 2, contoh sitasi menjadi seperti ini [2]. Huruf times new roman, 12 pt, 1 spasi, teks rata kiri dan kanan, 1 kolom, sitasi disusun berdasarkan urutan ditemukannya sitasi pada artikel dengan menggunakan sistem sitasi angka di dalam kurung [], dengan penomoran angka arab 1, 2, 3, dan seterusnya. Sitasi yang ketiga ditemukan diberikan nomor sitasi 3, contoh sitasi menjadi seperti ini [3].

Penulisan kutipan naskah (sitasi) menggunakan sistem [angka arab], contoh [1] jika satu referensi, [2], [3] jika dua referensi dan [4], [5], [6] jika tiga atau lebih referensi yang berurutan, dan [1], [4], [7] untuk yang tidak berurutan. Penulisan kutipan naskah jurnal Sains dan Kesehatan sebaiknya menggunakan aplikasi *reference manager seperti Mendeley atau Endnote*. Jika menggunakan aplikasi, mohon dapat disubmit dengan file references yang digunakan tersebut.

## 2 Metode Penelitian

### Bagian Metode penelitian bukan disalin langsung dari skripsi.

Metode merupakan rangkaian kerja dalam pelaksanaan penelitian, mulai dari cara pelaksanaan pengambilan data hingga analisis data

2.1 Alat dan Bahan (bagian ini dapat disesuaikan sesuai dengan kebutuhan penulis)

2.2 dan seterusnya, (bagian ini dapat disesuaikan sesuai dengan kebutuhan penulis)

Huruf times new roman, 12 pt, 1 spasi, teks rata kiri dan kanan, 1 kolom, sitasi disusun berdasarkan urutan ditemukannya sitasi pada artikel dengan menggunakan sistem sitasi angka di dalam kurung [], dengan penomoran angka arab 1, 2, 3, dan seterusnya. Sitasi yang pertama ditemukan diberikan nomor sitasi 1, contoh sitasi menjadi seperti ini [1]. Huruf times new roman, 12 pt, 1 spasi, teks rata kiri dan kanan, 1 kolom, sitasi disusun berdasarkan urutan ditemukannya sitasi pada artikel dengan menggunakan sistem sitasi angka di dalam kurung [], dengan penomoran angka arab 1, 2, 3, dan seterusnya. Sitasi yang kedua ditemukan diberikan nomor sitasi 2, contoh sitasi menjadi seperti ini [2]. Huruf times new roman, 12 pt, 1 spasi, teks rata kiri dan kanan, 1 kolom, sitasi disusun berdasarkan urutan ditemukannya sitasi pada artikel dengan menggunakan sistem sitasi angka di dalam kurung [], dengan penomoran angka arab 1, 2, 3, dan seterusnya. Sitasi yang ketiga ditemukan diberikan nomor sitasi 3, contoh sitasi menjadi seperti ini [3].

Penulisan kutipan naskah (sitasi) menggunakan sistem [angka arab], contoh [1] jika satu referensi, [2], [3] jika dua referensi dan [4], [5], [6] jika tiga atau lebih referensi yang berurutan, dan [1], [4], [7] untuk yang tidak berurutan. Penulisan kutipan naskah jurnal Sains dan Kesehatan sebaiknya menggunakan aplikasi *reference manager seperti Mendeley atau Endnote*. Jika menggunakan aplikasi, mohon dapat disubmit dengan file references yang digunakan tersebut.

### 3 Hasil dan Pembahasan

Isi hasil dan pembahasan dibuat dalam satu kesatuan yang utuh. Hasil bukan merupakan data mentah, melainkan data yang sudah diolah/dianalisis dengan metode yang telah ditetapkan. Pembahasan adalah perbandingan hasil yang diperoleh dengan konsep/teori yang ada.

Huruf times new roman, 12 pt, 1 spasi, teks rata kiri dan kanan, 1 kolom, sitasi disusun berdasarkan urutan ditemukannya sitasi pada artikel dengan menggunakan sistem sitasi angka di dalam kurung [], dengan penomoran angka arab 1, 2, 3, dan seterusnya. Sitasi yang pertama ditemukan diberikan nomor sitasi 1, contoh sitasi menjadi seperti ini [1]. Huruf times new roman, 12 pt, 1 spasi, teks rata kiri dan kanan, 1 kolom, sitasi disusun berdasarkan urutan ditemukannya sitasi pada artikel dengan menggunakan sistem sitasi angka di dalam kurung [], dengan penomoran angka arab 1, 2, 3, dan seterusnya. Sitasi yang kedua ditemukan diberikan nomor sitasi 2, contoh sitasi menjadi seperti ini [2]. Huruf times new roman, 12 pt, 1 spasi, teks rata kiri dan kanan, 1 kolom, sitasi disusun berdasarkan urutan ditemukannya sitasi pada artikel dengan menggunakan sistem sitasi angka di dalam kurung [], dengan penomoran angka arab 1, 2, 3, dan seterusnya. Sitasi yang ketiga ditemukan diberikan nomor sitasi 3, contoh sitasi menjadi seperti ini [3].

Penulisan kutipan naskah (sitasi) menggunakan sistem [angka arab], contoh [1] jika satu referensi, [2], [3] jika dua referensi dan [4], [5], [6] jika tiga atau lebih referensi yang berurutan, dan [1], [4], [7] untuk yang tidak berurutan. Penulisan kutipan naskah jurnal Sains dan Kesehatan sebaiknya menggunakan aplikasi *reference manager* seperti **Endnote, Zotero, atau Mendeley**. Jika menggunakan aplikasi, mohon dapat disubmit dengan file references yang digunakan tersebut.

**Tabel dan gambar harus dirujuk dalam naskah artikel, dengan jumlah total maksimal 10.** Misalkan tabelnya ada 2, maka gambar yang boleh maksimal 8.

Garis tabel hanya garis horizontal yang dibolehkan. Nomor Tabel menggunakan penomoran angka arab 1, 2, 3, dan seterusnya, huruf times new roman, 12 pt, 1 spasi, **lihat contoh yang benar pada Tabel 1 dan Tabel 2**. Sedangkan **tabel yang tidak sesuai format dapat dilihat pada Tabel 3**.

Demikian pula dengan gambar, sistem penomorannya seperti penomoran pada tabel. Nomor Gambar menggunakan penomoran angka arab 1, 2, 3, dan seterusnya, huruf times new roman, 12 pt, 1 spasi. Pada template ini diberikan beberapa contoh gambar agar memudahkan dalam memahami gambar yang menjadi standar Jurnal Sains dan Kesehatan. Lihat contoh pada Gambar 1, Gambar 2, Gambar 3, dan Gambar 4, serta Gambar 5. **Contoh Gambar yang tidak diterima pada Jurnal Sains dan Kesehatan dapat dilihat pada Gambar 6**.

**Gambar 6 dapat dimodifikasi menjadi gambar yang dapat diterima pada Jurnal Sains dan Kesehatan seperti dapat dilihat pada Gambar 7.**

Tabel 1 Contoh Tabel yang sesuai dengan Format Jurnal Sains dan Kesehatan

Sampel	Kandungan (%)				
	Karbohidrat	Protein	Asam Lemak	Vitamin	Air
1	Nilai	Nilai	Nilai	Nilai	Nilai
2	Nilai	Nilai	Nilai	Nilai	Nilai
3	Nilai	Nilai	Nilai	Nilai	Nilai
4	Nilai	Nilai	Nilai	Nilai	Nilai
Dan seterusnya	Nilai	Nilai	Nilai	Nilai	Nilai

Tabel 2 Hasil studi difraksi sinar-X dan neutron BIMEVOX sebagai fungsi suhu.

No.	Oksida	Suhu transisi	Fasa transisi	Referensi
1.	BICOVOX	507 °C	$\gamma - \gamma'$	[8]
2.	BICEVOX	550 °C	$\beta - \gamma$	[9]
3.	BIHFVOX	400 °C	$\beta - \gamma$	[10]
4.	BIGAVOX	525 °C	$\beta - \gamma$	[11]

Tabel 3 Contoh Tabel yang tidak diterima Jurnal Sains dan Kesehatan

Sampel	Kandungan (%)				
	Karbohidrat	Protein	Asam Lemak	Vitamin	Air
1	Nilai	Nilai	Nilai	Nilai	Nilai
2	Nilai	Nilai	Nilai	Nilai	Nilai
3	Nilai	Nilai	Nilai	Nilai	Nilai
4	Nilai	Nilai	Nilai	Nilai	Nilai
Dan seterusnya	Nilai	Nilai	Nilai	Nilai	Nilai

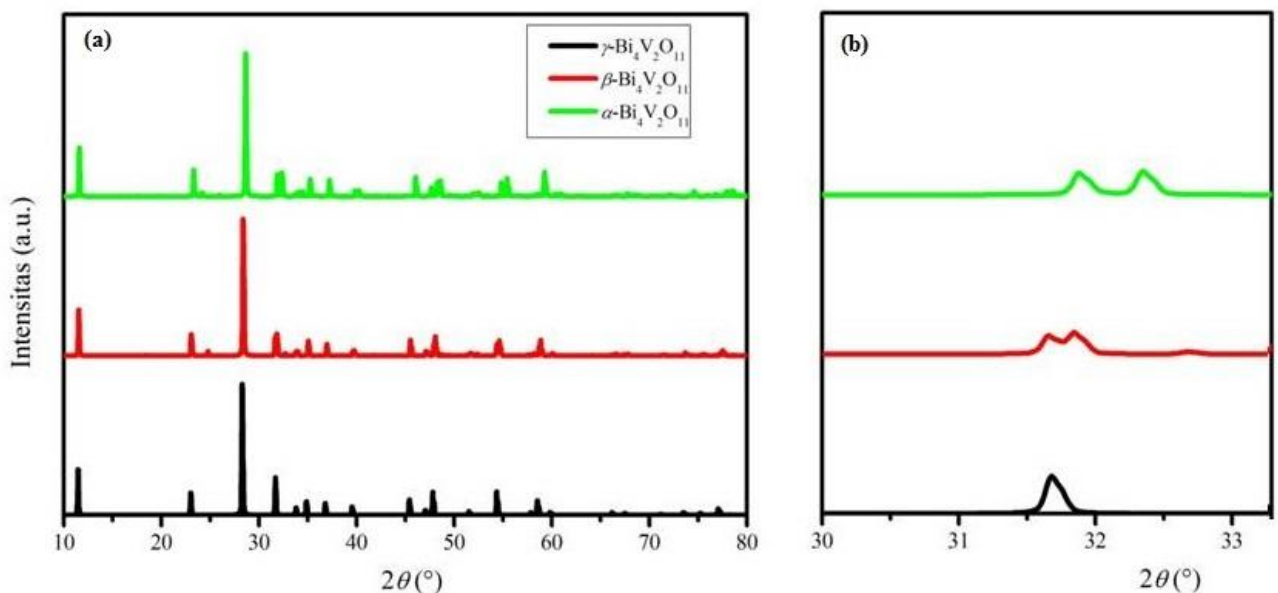

Gambar 1 Pola difraksi sinar-X polimorf oksida BIVOX pada sudut  $2\theta$  (a) 10– 80° dan (b) 30 – 33°. Puncak khas difraksi polimorf  $\alpha$  yaitu pada  $2\theta$  31,7 dan 32,32°, puncak khas polimorf  $\beta$  yaitu pada  $2\theta$  31,6 dan 31,8°; sedangkan puncak khas polimorf  $\gamma$  yaitu pada  $2\theta$  31,6°. Diambil dari [12].

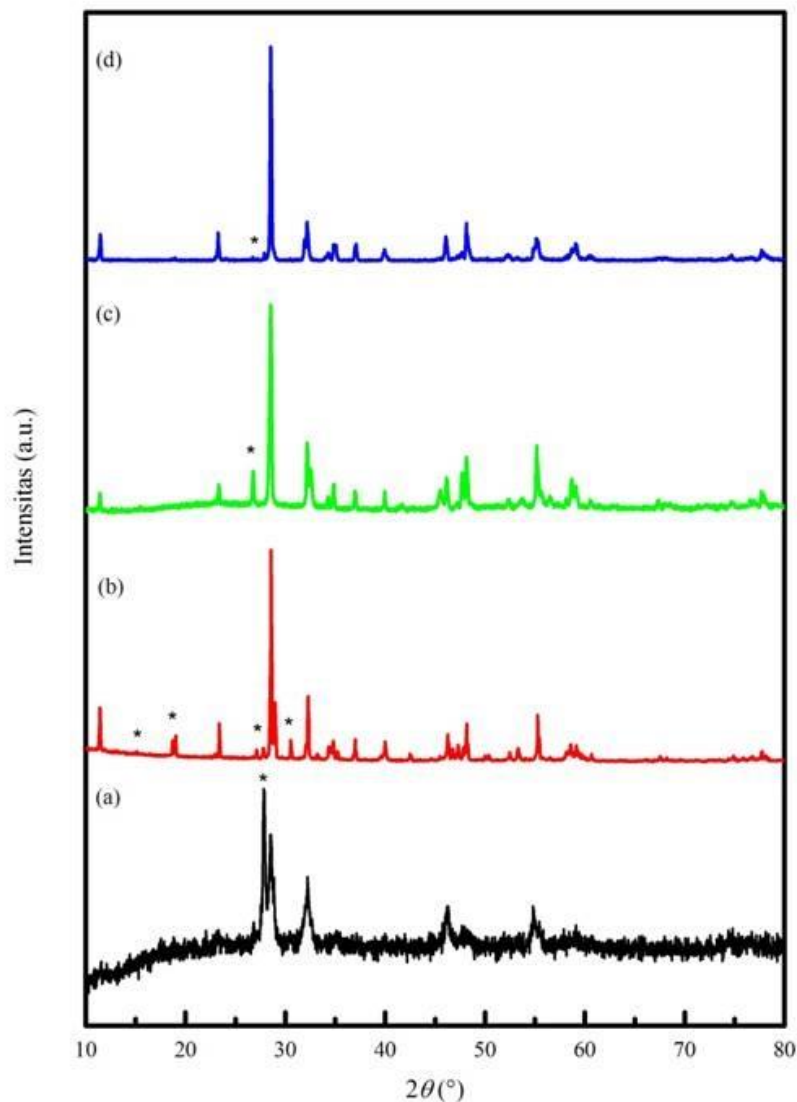

Gambar 2 Pola difraksi oksida hasil sintesis dengan menggunakan metode sol gel pada berbagai kondisi yang dibakar pada suhu 800 °C, (a) perbandingan pengkhelat asam sitrat dan jumlah total mol kation logam yang digunakan adalah 1 : 1 serta pH 7, (b) perbandingan pengkhelat asam sitrat dan jumlah total mol kation logam yang digunakan adalah 1:1 serta pH 1-3, (c) perbandingan pengkhelat asam sitrat dan EDTA, (d) perbandingan pengkhelat asam sitrat dan etilen glikol serta jumlah total mol kation sebesar 1:1:1 pada kondisi pH asam. Tanda \* menunjukkan beberapa puncak selain fasa BIMEVOX.



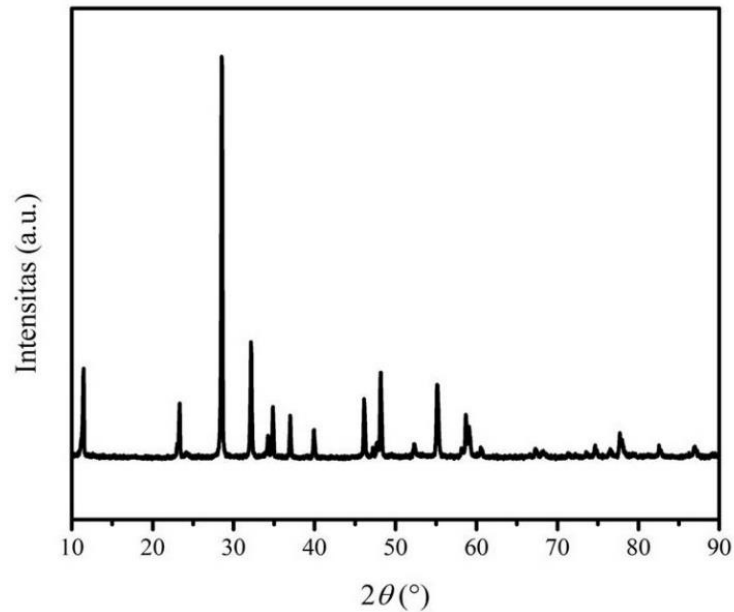

Gambar 3 Pola difraksi sinar-X serbuk oksida  $\text{Bi}_2\text{Zn}_{0,1}\text{V}_{0,9}\text{O}_{5,35}$  yang disintesis dengan menggunakan metode sol gel dengan menggunakan pengkhalat asam sitrat dan etilen glikol, dengan perbandingan terhadap total mol kation 10:4:1, gel yang didapat dibakar pada suhu  $600\text{ }^\circ\text{C}$ .

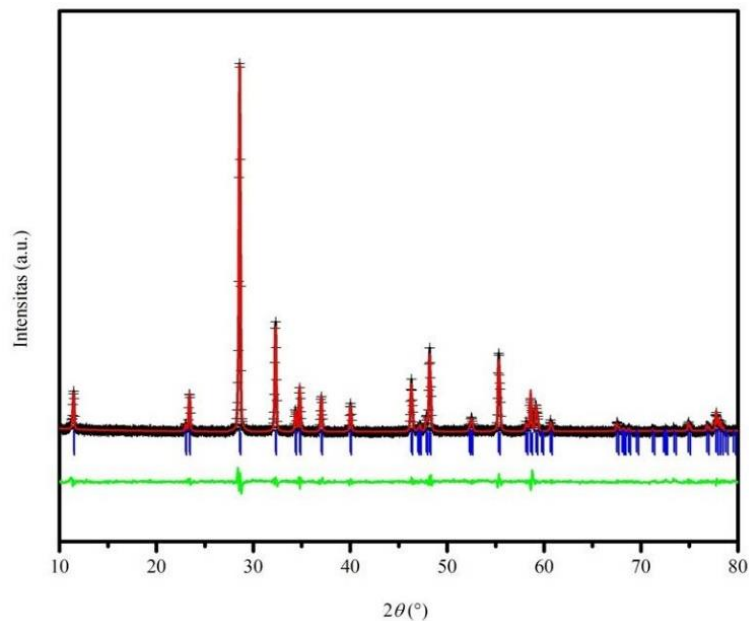

Gambar 4 Plot hasil refinement pola difraksi sinar-X serbuk oksida  $\text{Bi}_2\text{Zn}_{0,1}\text{V}_{0,9}\text{O}_{5,35}$  setelah dibakar pada suhu  $600\text{ }^\circ\text{C}$  selama 24 jam. Tanda + yang berwarna hitam merupakan data pengamatan hasil difraksi sinar-X, garis merah adalah hasil kalkulasi, garis vertikal warna biru adalah posisi Bragg yang diharapkan, garis hijau adalah perbedaan antara hasil kalkulasi dan data pengamatan difraksi sinar-X (perbedaan antara tanda + berwarna hitam dan garis merah).

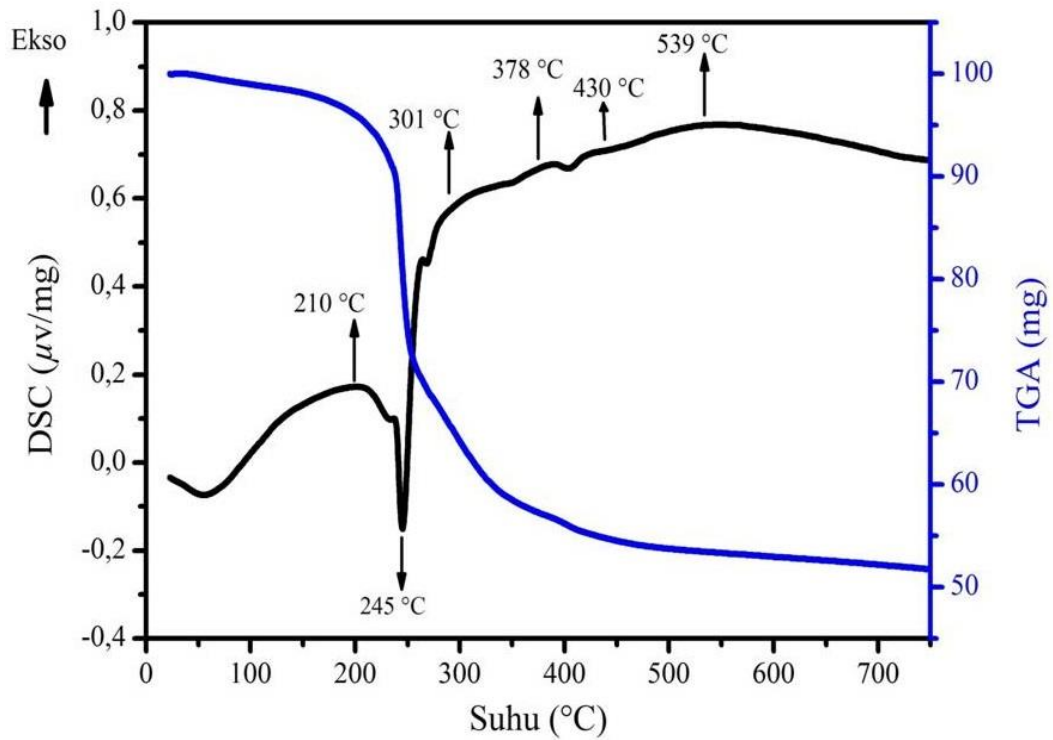

Gambar 5 Termogram hasil analisis termal gel prekursor dari  $\text{Bi}_2\text{Zn}_{0,1}\text{V}_{0,9}\text{O}_{5,35}$ . Pengukuran dilakukan dari suhu ruang sampai 750 °C dengan menggunakan laju kenaikan suhu 10 °C/menit dan atmosfer nitrogen dengan laju alir 20 mL/menit.

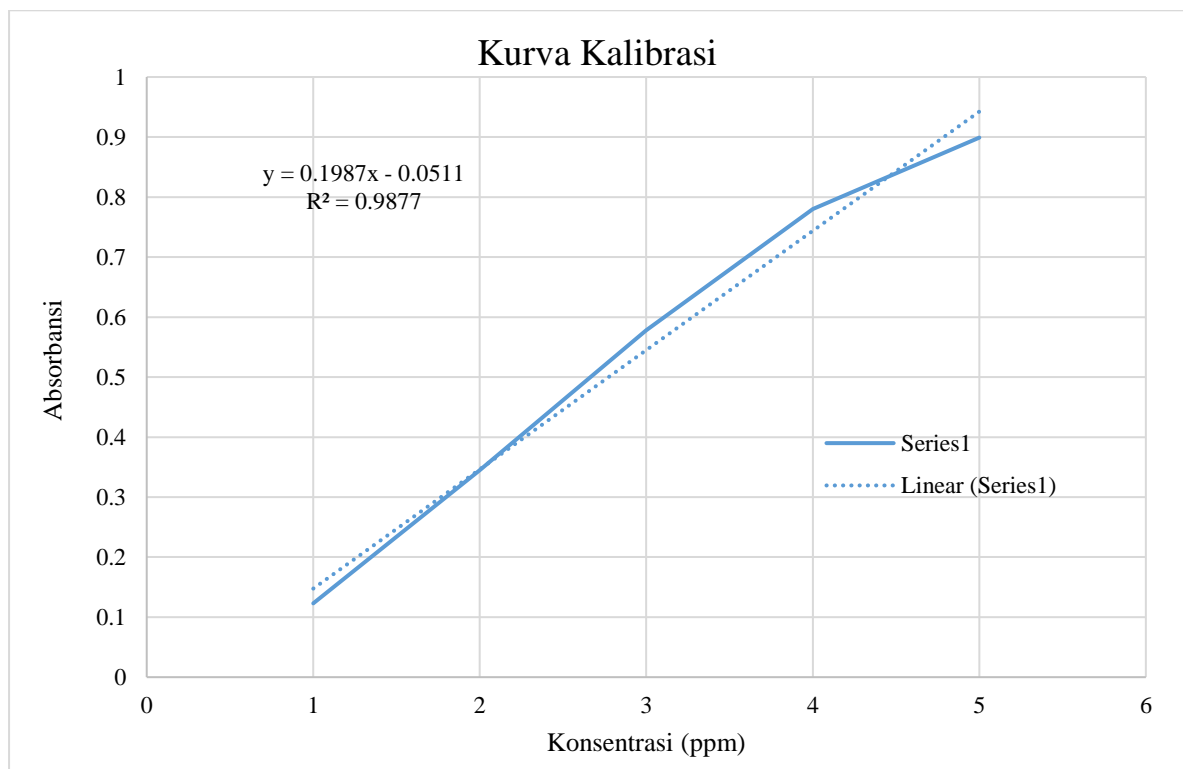

Gambar 6 Contoh Gambar yang tidak diterima Jurnal Sains dan Kesehatan

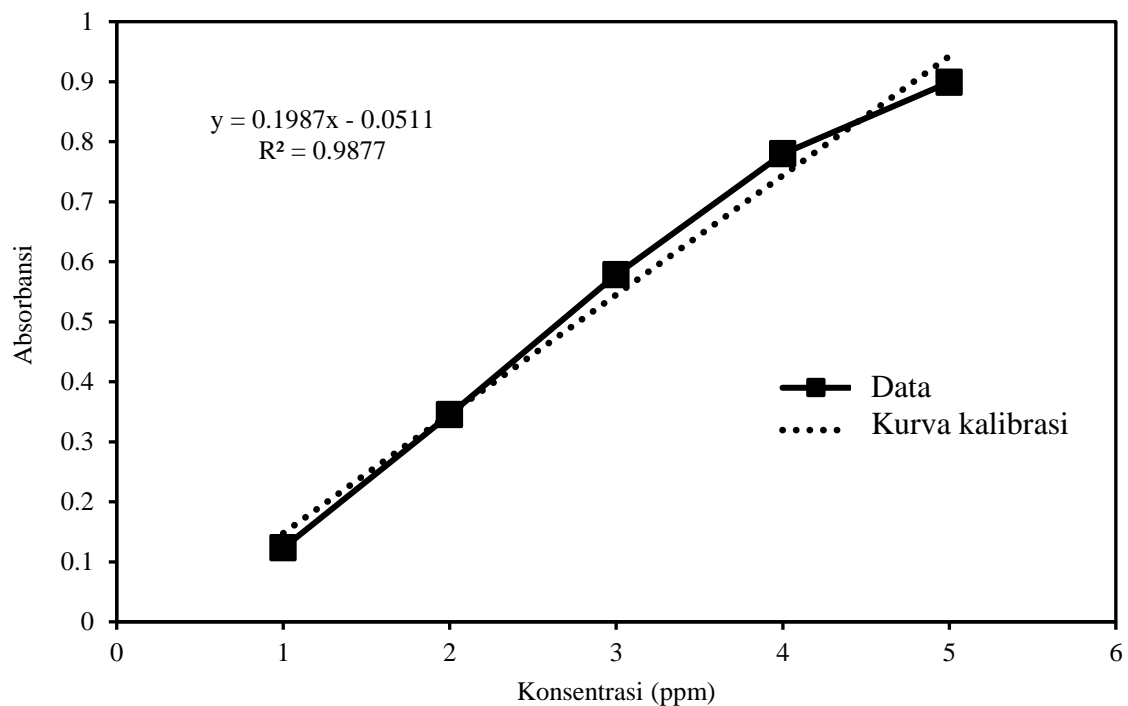

**Gambar 7** Gambar hasil modifikasi dari gambar 6, sehingga dapat diterima oleh Jurnal Sains dan Kesehatan

#### 4 Kesimpulan

Huruf times new roman, 12 pt, 1 spasi, teks rata kiri dan kanan, 1 kolom. Huruf times new roman, 12 pt, 1 spasi, teks rata kiri dan kanan, 1 kolom.

#### 5 Ucapan Terima Kasih (Optional)

Contoh penyampaian ucapan terima kasih misalnya disampaikan ke penyandang dana (biasanya disertai dengan nomor kontrak penelitian), pemberi beasiswa, yang membantu pengukuran sampel, dan lain-lain.

Huruf times new roman, 12 pt, 1 spasi, teks rata kiri dan kanan, 1 kolom. Huruf times new roman, 12 pt, 1 spasi, teks rata kiri dan kanan, 1 kolom.

#### 6 Kontribusi Penulis

Uraikan kontribusi dari masing-masing penulis terhadap artikel yang ditulis.

Huruf times new roman, 12 pt, 1 spasi, teks rata kiri dan kanan, 1 kolom. Huruf times new roman, 12 pt, 1 spasi, teks rata kiri dan kanan, 1 kolom.

## **7 Etik (jika menggunakan manusia atau hewan uji sebagai subyek penelitian)**

Tuliskan nomor SK Etik dan Lembaga yang mengeluarkan SK tersebut.

Huruf times new roman, 12 pt, 1 spasi, teks rata kiri dan kanan, 1 kolom. Huruf times new roman, 12 pt, 1 spasi, teks rata kiri dan kanan, 1 kolom.

## **8 Konflik Kepentingan**

Berikan pernyataan dari penulis mengenai ada atau tidaknya konflik kepentingan.

Huruf times new roman, 12 pt, 1 spasi, teks rata kiri dan kanan, 1 kolom. Huruf times new roman, 12 pt, 1 spasi, teks rata kiri dan kanan, 1 kolom.

## **9 Daftar Pustaka**

Daftar pustaka disusun berdasarkan urutan sitasi pada naskah artikel. Pustaka yang pertama ditemukan dalam naskah diberikan nomor pustaka 1.

[1] Author 1, Author 2, Year. Title of Article, Name of Journal, Volume, (Number), Pages.

[2] .....

[3] .....

[4] .....

Dan seterusnya

Daftar pustaka disusun berdasarkan urutan sitasi pada naskah artikel.

### **Pengiriman Naskah**

Naskah langsung dikirim via online sistem di  
<https://jsk.farmasi.unmul.ac.id/index.php/jsk/about/submissions>



*p-ISSN 2303-0267*



*e-ISSN 2407-6082*

**Jurnal Sains dan Kesehatan**  
p-ISSN: 2303-0267, e-ISSN: 2407-6082

Alamat: Fakultas Farmasi, Universitas Mulawarman, Gedung Administrasi Fakultas Farmasi  
Jl. Penajam, Kampus Unmul Gunung Kelua, Kota Samarinda, Kalimantan Timur